

COSTRUTTORE LEADER NEL TRASPORTO FRIGORIFERO

LIBRETTO
ACCOGLIENZA
AUTISTI



benvenuti...

 **LAMBERET**

**BENVENUTI
PRESSO LA SEDE
E LO STABILIMENTO
PRINCIPALE
DEL GRUPPO!**



L'entrata nello stabilimento é possibile direttamente dalla guardiola passando attraverso le barriere (veicoli autorizzati) o i tornelli (persone).

Informazioni pratiche per le vostre operazioni di trasporto



Parcheggio

- L'area all'entrata del sito é riservata all'inversione di marcia e deve essere utilizzata per stazionamenti di breve durata
- Un parcheggio di lunga durata (notte) é disponibile a livello dell'azienda DEBIAS (dietro il parcheggio del personale).



Consegna / Ritiro

- PresentarVi sistematicamente alla guardiola che registrerà la Vostra entrata e indicherà precisamente dove dirigerVi.



In generale

- Lo scarico dei veicoli avviene in fondo al sito (ricezione telaio)
- Lo scarico delle merci è gestito dal magazzino centrale
- Il ritiro dei veicoli avviene sul parco messo a disposizione (MAD)

Dopo tutti i ritiri di cassa o telaio, é obbligatorio **presentarsi di nuovo alla guardiola prima della partenza**, per poter effettuare i buoni di consegna



LIBRETTO ACCOGLIENZA AUTISTI



Numeri utili

- Guardiola (Yves SENDRA) : +33 (0) 3 85 30 85 99
- Magazzino centrale (Michel TANTARO) : +33 (0) 3 85 30 84 93 / +33 (0)6 84 37 91 75
- Récezione telai (Edmond MAINFROI) : +33 (0) 3 85 30 84 94 / +33 (0) 6 37 01 80 65



Numeri di emergenza (notte)

- Guardiola : +33 (0) 3 85 30 85 99
- Chiamata di emergenza (generale) : 112
- Pompieri (incendio- urgenza medica) : 18
- Polizia/ gendarmeria : 17



Accessi autostradali in prossimità:

- A40: (uscita 3 o 4)
- A406: Lione (uscita "Replonges")
- A6: Lione Ginevra
(uscita Macon SUD)
- A39: Strasburgo



Alberghi in prossimità

- **Bresse-Saône** : 742 r Croix Verte, 01750 REPLONGES +33 (0)3 85 31 00 10
- **Formule 1** : 75 Les coupes Blanches - 01960 PERONNAS + 33 (0)8 91 70 51 95



Per un migliore servizio,
vogliate rispettare gli orari di apertura.

ORARI

Lunedì- Giovedì

Venerdì



Stazioni di servizio in prossimità

- **Total** : 1123 route de Mâcon - 01310 POLLIAT
- **Intermarché** : 223 route de Bourg RD 1079 - 01750 REPLONGES



I servizi di ristorazione più vicini

- **BP Truck Stop**
Z.A. Mâcon NORD (Sortie A6 ou A40 Mâcon NORD) 71000 MACON
Tel : +33 (0)3 85 37 59 40
- **La Halte des Routiers**
Les Arts, 71000 VARENNES-LES-MACON, prendere l'A406, poi prendere la seconda uscita, girare a destra alla prima rotonda, in seguito prendere a sinistra N6: Varennes. Tel: +33 (0)3 85 34 70 44



Supermercati generalisti in prossimità

- **Intermarché (Replonges)**
Lunedì a Venerdì: 8-12/13-19
Sabato: 8-19 (non stop)
Domenica: 8-12
Indirizzo: 223 strada Bourg
RD 1079-01750 Replonges
- **Auchan Mâcon**
Lunedì a Sabato: 8.30-21.30
Indirizzo: R.N. 06-Km 400-71000
Mâcon, accesso dall'uscita A40
(01 Mâcon Nord)

Accoglienza
riservata
agli
autisti



**CONSEGNA
MAGAZINO**

**RITIRO
CASSA**

**RITIRO
VEICOLI**

7.30-11.45 e 12.30-15.45

7.30-11.45 e 13-15.45

8-18

7.30-12

8-13.30

8-17

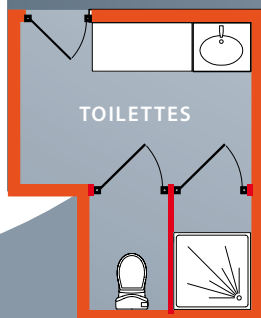
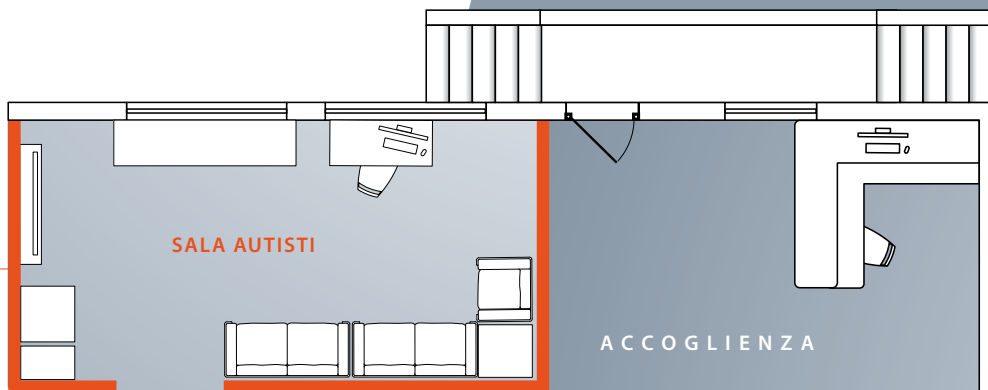

Un angolo toilette, una doccia, dei WC così come una sala relax con acqua, distributore di caffè, riviste, televisione e accesso internet sono a vostra disposizione all'interno dell'edificio, davanti al bancone della guardiola. Un pranzo è proposto al prezzo forfetario di 9.00 euro al ristorante dell'azienda (dalle 11.45 alle 13).

PIANO DEL SITO

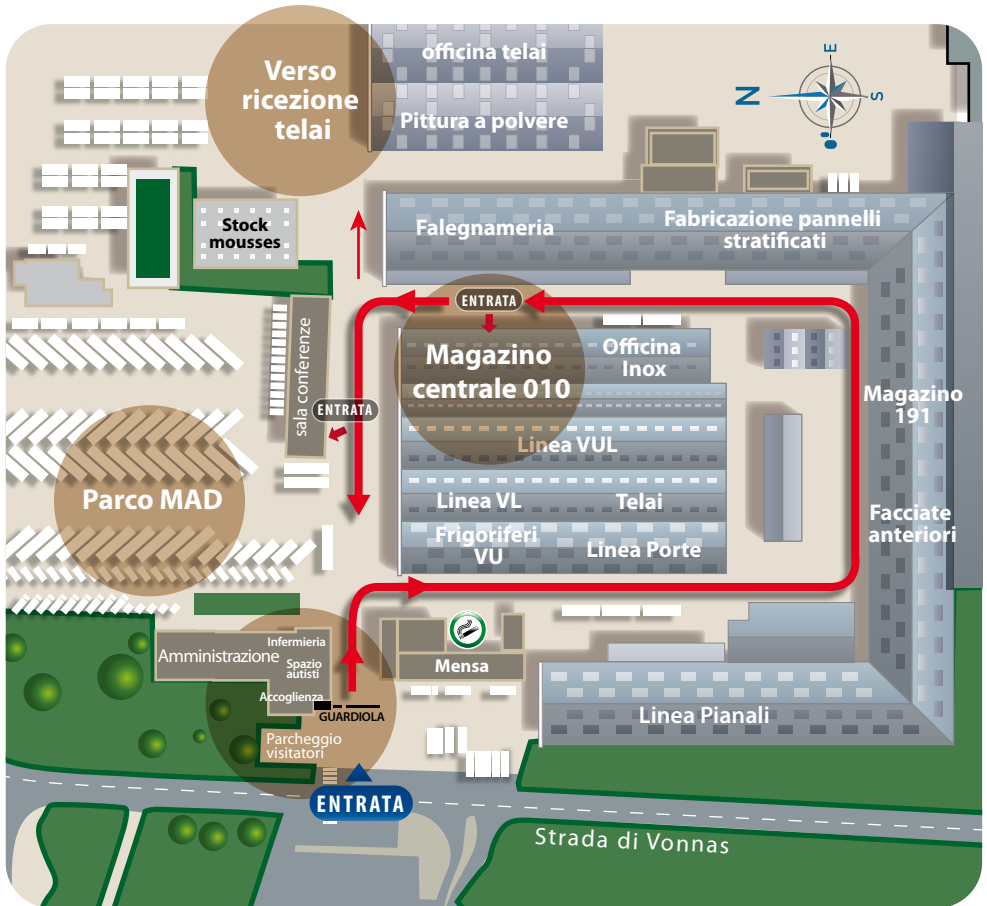

Regole di sicurezza



é vietato fumare nella recinzione del sito al di fuori della zona prevista a tale scopo vicino al refettorio.



Vogliate rispettare la segnaletica di sicurezza che vi informa della presenza di un particolare rischio, all'interno del sito.



Un'infermiera é presente tutti i giorni dalle 8.30 alle 17.00, e un defibrillatore é situato presso la guardiola.

Macon

Bourg-en-Bresse

A40

Autostrada dei tani



strada dipartimentale 79

ENTRATA

Strada di Vonnas



COSTRUTTORE LEADER NEL TRASPORTO FRIGORIFERO

LIBRETTO ACCOGLIENZA AUTISTI

de **1 a 100 m³**

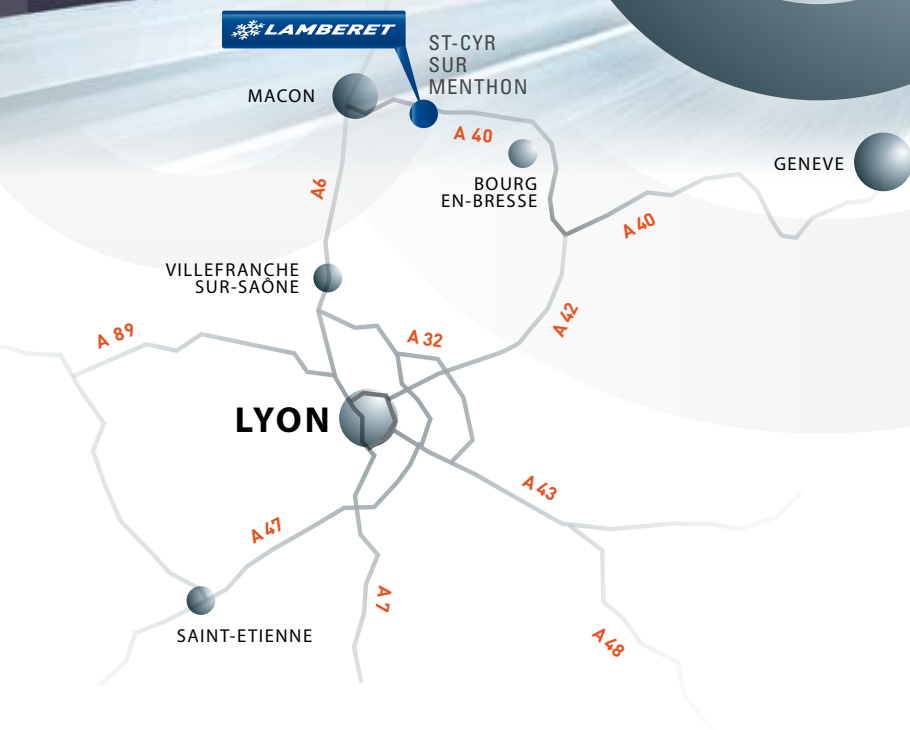

 **LAMBERET**

www.lamberet.com

BP 43 - F - 01 380 ST-CYR-SUR-MENTHON - 129 ROUTE DE VONNAS - Tel : **33 (0)3 85 30 85 30**

e-mail : communication@lamberet.fr