

CARROSSIER DIE GESPECIALISEERD IS IN KOELVOERTUIGEN

# ONTHAALBOEKJE VOOR CHAUFFEURS



welkom...

WELKOM IN DE  
MAATSCHAPPELIJKE  
ZETEL EN  
HOOFDFABRIEK VAN  
DE GROEP!



De toegang tot het gebouw gebeurt rechtstreeks bij de wachtpost door langs de slagboom (bevoegde voertuigen) of de draaihekken (personen) te passeren.

## ONTHAALBOEKJE VOOR CHAUFFEURS

### Praktische informatie voor uw transportondernemingen:

#### **P** Parking

- Het terrein tegenover de ingang van de site is voorbehouden om te keren en mag niet gebruikt worden, met uitzondering van het parkeren van korte duur.
- Een parking voor de lange duur (nacht) is voorzien ter hoogte van het bedrijf DEBIAS (achter de personeelsparking).



#### Lossen / laden

- Meld u systematisch aan bij de wachtpost, die uw toegang zal noteren en u zal zeggen waar u heen moet.



#### Algemeen

- Het lossen van voertuigen gebeurt achteraan de site (onthaal chassis).
- Het lossen van goederen wordt gestuurd door het centrale magazijn.
- Het laden van voertuigen gebeurt op de ter beschikking gestelde parkeerplaats (MAD).

Elke keer een carrosserie of chassis geladen wordt, dient men zich **verplicht opnieuw aan te melden bij de wachtpost tijdens het vertrek** om het afleveringsbewijs op te stellen.



#### Handige nummers

- Wachtpost (Yves SENDRA): +33 (0) 3 85 30 85 99
- Algemeen magazijn (Michel TANTARO): +33 (0) 3 85 30 84 93 / +33 (0) 6 84 37 91 75
- Onthaal chassis (Edmond MAINFROI): +33 (0) 3 85 30 84 94 / +33 (0) 6 37 01 80 65



#### Noodnummer (nacht)

- Wachtpost:  
+33 (0) 3 85 30 85 99
- Noodoproep (algemeen): 112
- Brandweer (brand – medisch noodgeval): 18
- Politie: 17



#### Dichtstbijzijnde autosnelweg afritten

- A40 (afrit 3 of 4)
- A406 : Lyon (Afrit ' Replonges' )
- A6 : Lyon Genève (Afrit Macon Sud)
- A39 : Straatsburg



#### Dichtstbijzijnde hotels

- **Bresse-Saône** : 742 r Croix Verte, 01750 REPLONGES - 03 85 31 00 10
- **Formule 1** : 75 Les coupes Blanches - 01960 PERONNAS - Tel: 08 91 70 51 95



Gelieve de openingsuren te respecteren voor een betere service

### OPENINGSUREN

Maandag tot donderdag
Vrijdag

LEVERING MAGAZIJN
7u30 tot 11u45 en 12u30 tot 15u45
7u30 - 12u00

OPHALING CARROSSERIE
8u00 tot 11u45 en 13u00 tot 15u45
8u00 - 13u30

OPHALING VOERTUIG
8u00 tot 18u00
8u00 - 17u00



### Tankstations in de buurt

- **Total:** 1123 route de Mâcon - 01310 POLLIAT
- **Intermarché:** 223 route de Bourg RD 1079 - 01750 REPLONGES



### De dichtstbijzijnde restaurantzaken

- **BP Truck Stop**  
Z.A. Mâcon NORD (Afrif A6 of A40 Mâcon NORD) 71000 MACON  
Tel: 03 85 37 59 40
- **La Halte des Routiers**  
Les Arts, 71000 VARENNES-LES-MACON, neem de de A 406, neem daarna de 2de afrif, ga naar rechts bij de eerste rotonde, daarna naar links N6:  
Varennnes Tel: 03 85 34 70 44



### Algemene supermarkten in de buurt

- **Intermarché (Replonges)**  
Maandag tot vrijdag: 8u-12u / 13u-19u  
Zaterdag: 8u-19u (ononderbroken)  
Zondag: 8u-12u  
Adres: 223 route Bourg RD 1079 - 01750 REPLONGES
- **Auchan Mâcon**  
Van maandag tot zaterdag: 8u30-21u30  
Adres: R.N. 06 - Kilometers 400  
71000 Mâcon,  
Toegang via A40 uitgang 01 Mâcon Nord)

Onthaal  
voorbehouden  
voor  
chauffeurs

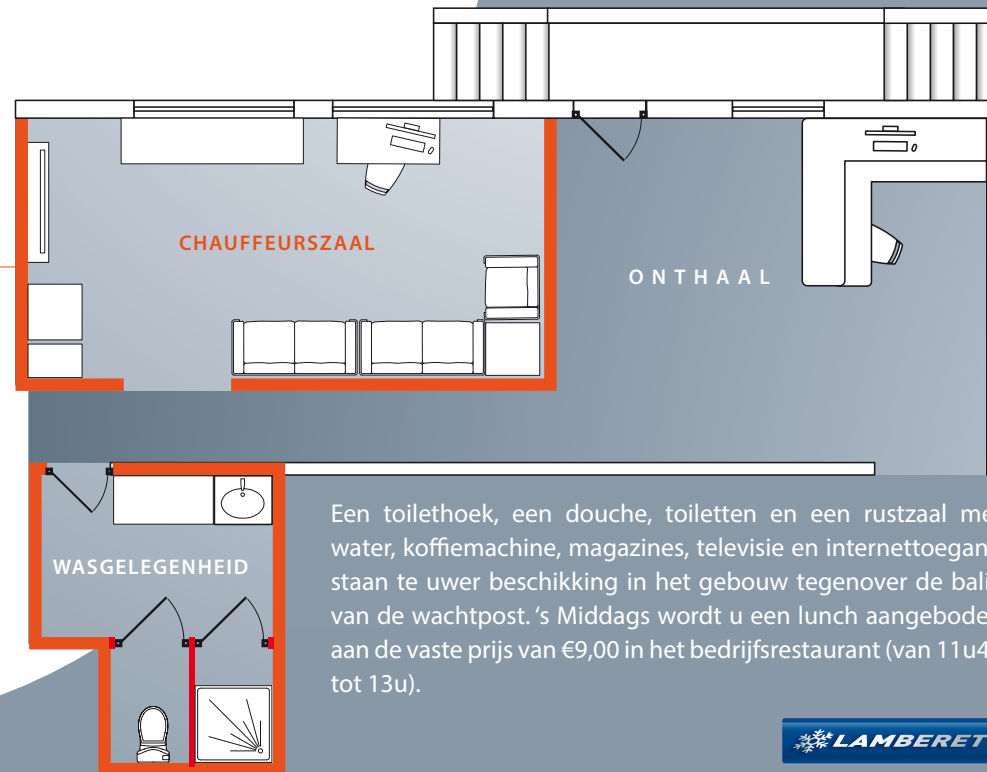

Een toilethoek, een douche, toiletten en een rustzaal met water, koffiemachine, magazines, televisie en internettoegang staan te uwer beschikking in het gebouw tegenover de balie van de wachtpost. 's Middags wordt u een lunch aangeboden aan de vaste prijs van €9,00 in het bedrijfsrestaurant (van 11u45 tot 13u).



## PLAN VAN DE SITE

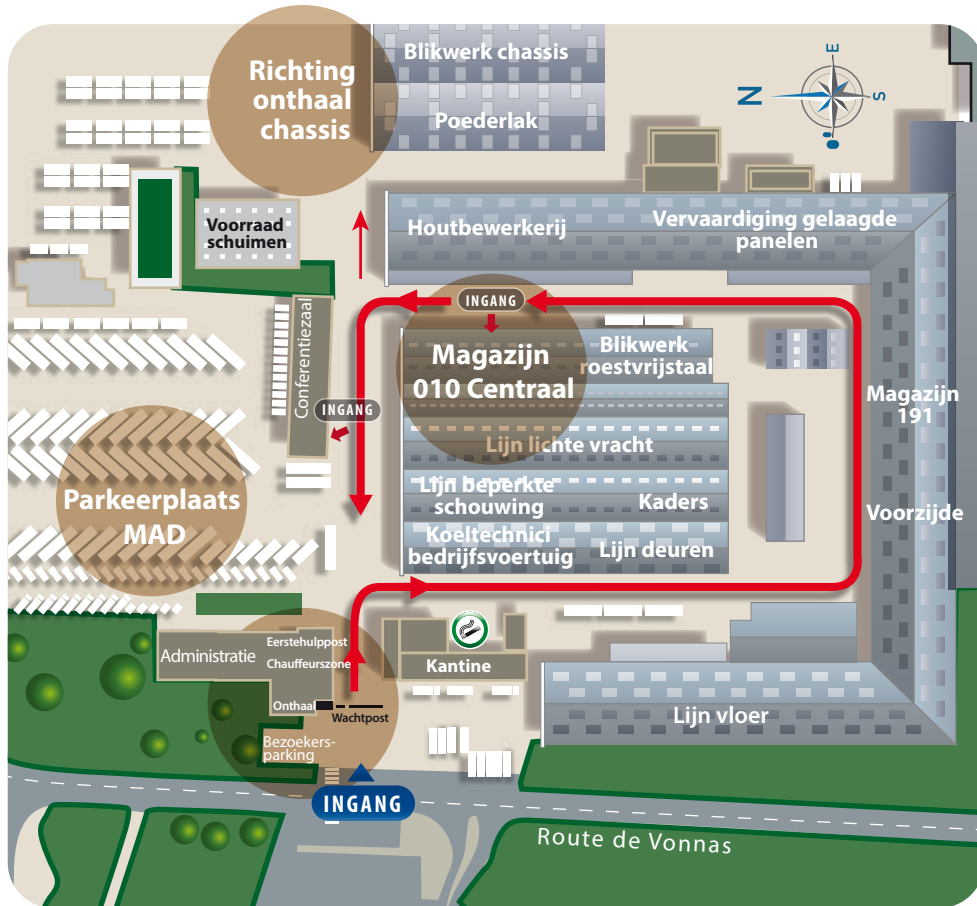

### Veiligheidsinstructies



Het is verboden te roken binnen de ruimte van de site, met uitzondering van de hiertoe voorziene zone naast het bedrijfsrestaurant.



Gelieve de veiligheidssignalisatie na te leven, die u op de hoogte brengt van de aanwezigheid van een bijzonder risico op de site.



Er is elke dag een verpleegster aanwezig van 8u30 tot 17u00 en er bevindt zich een defibrillator bij de wachtpost.

CARROSSIER DIE GESPECIALISEERD IS IN KOELVOERTUIGEN

# ONTHAALBOEKJE VOOR CHAUFFEURS

de **1 à 100 m<sup>3</sup>**

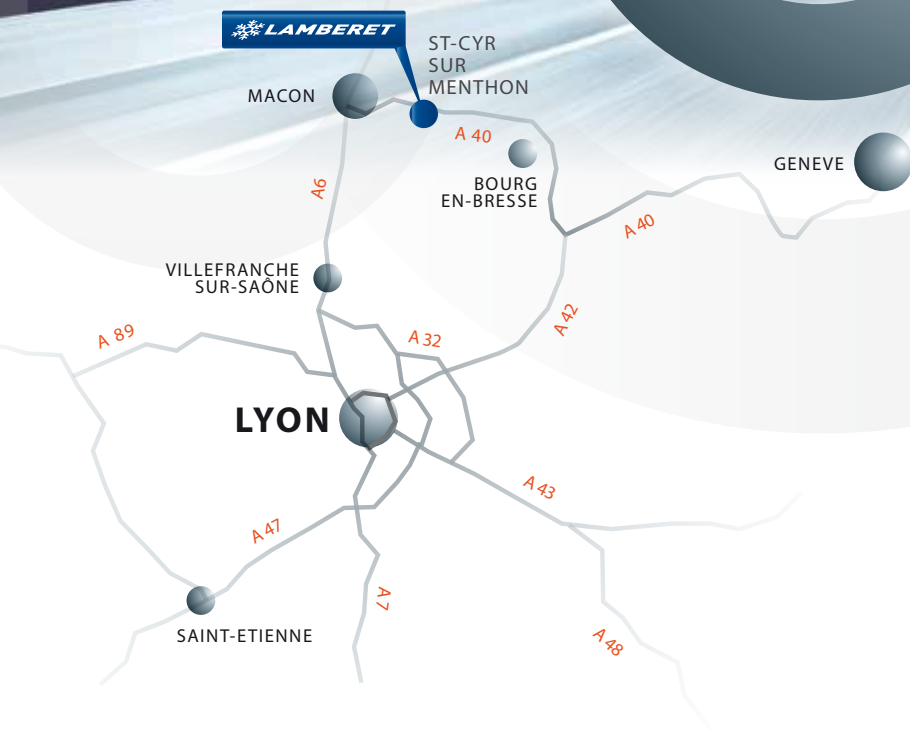

 **LAMBERET**

[www.lamberet.com](http://www.lamberet.com)

BP 43 - F - 01 380 ST-CYR-SUR-MENTHON - 129 ROUTE DE VONNAS - Tel: 33 (0)3 85 30 85 30

e-mail : [communication@lamberet.fr](mailto:communication@lamberet.fr)